

Norden

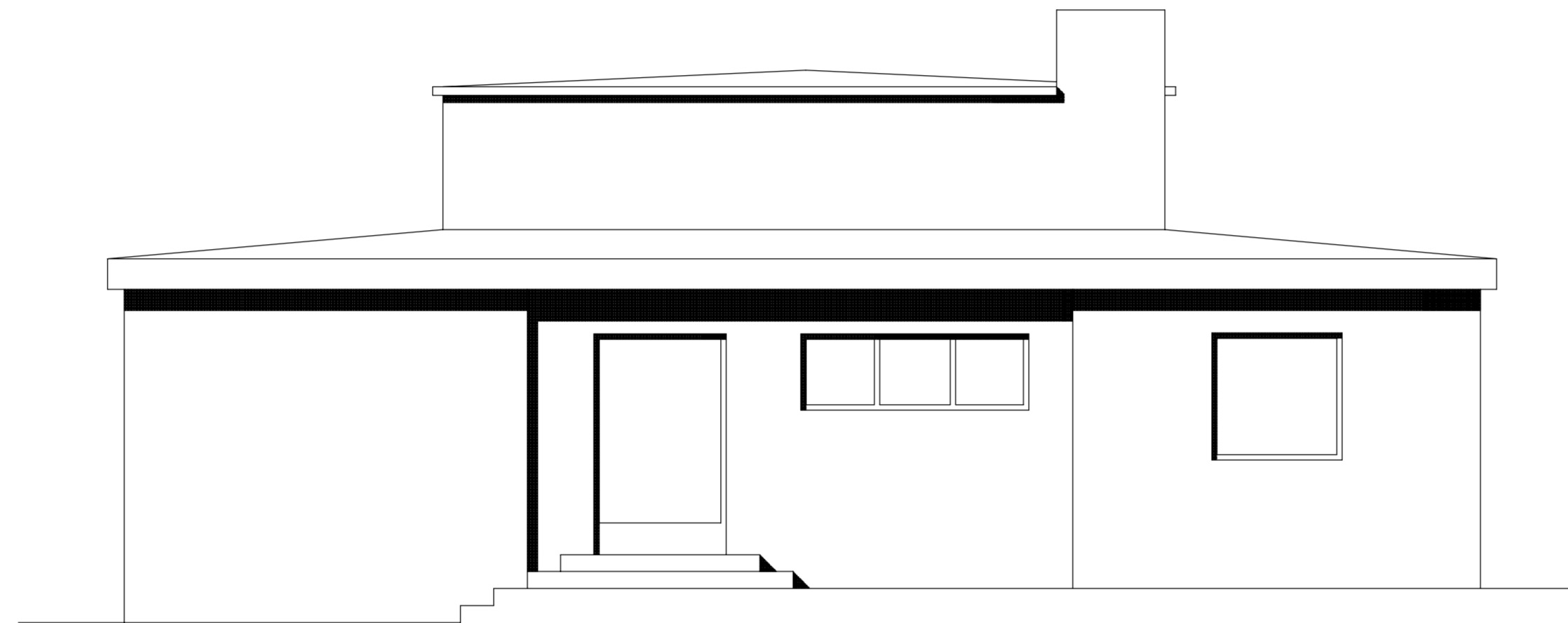

Osten

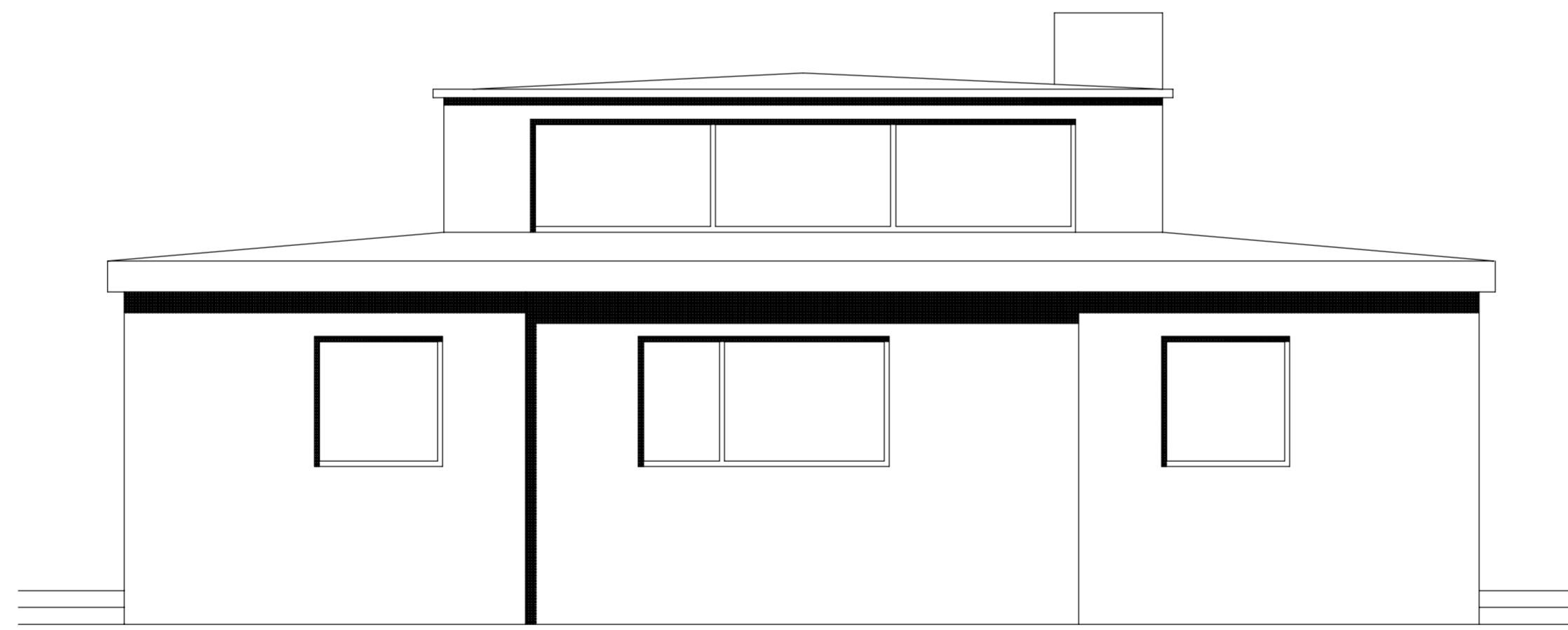

Süden

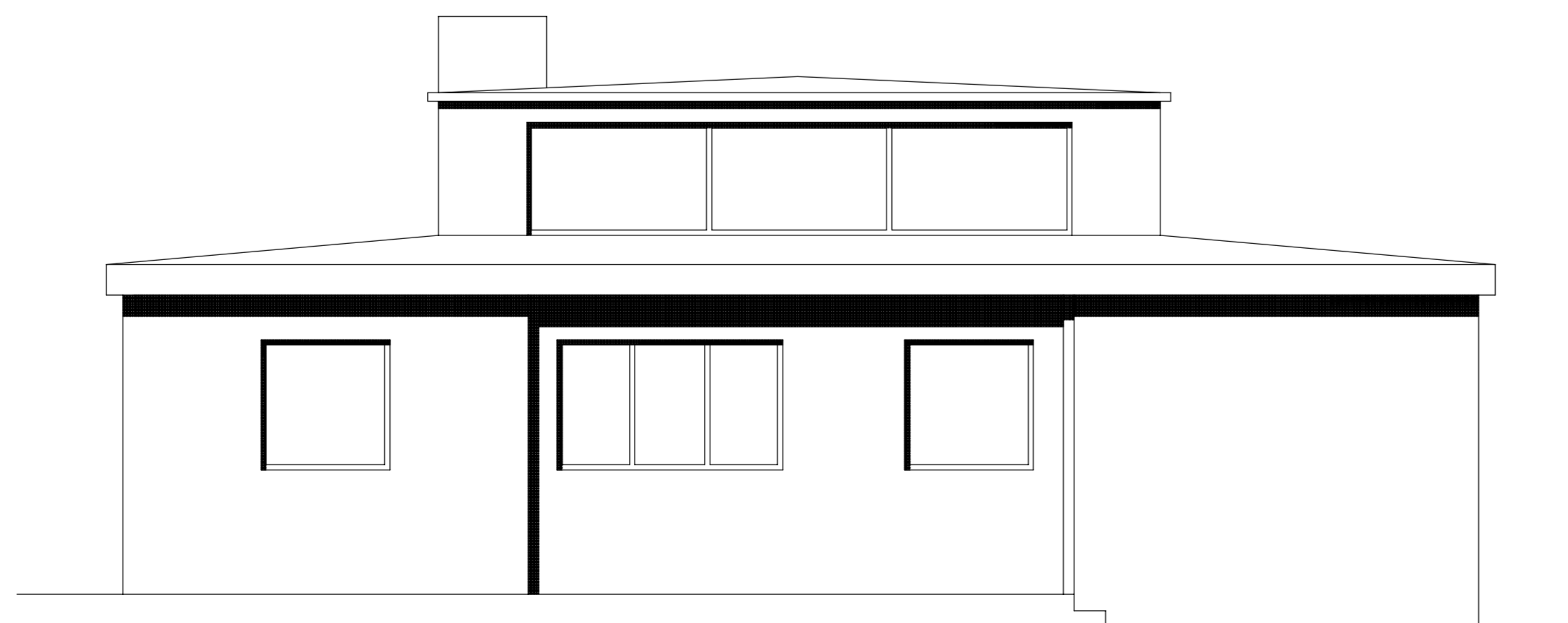

Westen

Legende

- Bestand
- Neubau
- Abbruch
- Abbruch

Absolute/relative Höhen:  
 +Höhe +0.00 = 2318müNN  
 - ▽ =Oberkante Fertighöhe/Bestandshöhe bzgl. 0.00  
 - △ =Unterkante Fertighöhe/Bestandshöhe bzgl. 0.00  
 Alle Maße sind Fertigteilmäße incl. Putz.

Projektsteuerung  
 GKT - Gesellschaft für Kommunabau  
 in Thüringen mbH  
 Melanchtonstraße 12, 99084 Erfurt  
 Tel: (03 61) 227-0, Fax: (03 61) 227-1036

Architekten  
 Schettler & Wittenberg  
 Architekten  
 Lisztstraße 24, 99423 Weimar  
 Tel: (0 36 43) 8 64 50 Fax: (0 36 43) 86 45 19

Tragwerksplanung  
 Ingenieurbüro für Baustatik/Konstruktion  
 Felix Fähmann  
 Lisztstraße 29, 99423 Weimar  
 Tel: (0 36 43) 85 13 56, Fax: (0 36 43) 85 13 58

Restaurator  
 COREON Restaurierungsteiler  
 Klostergasse 107 a, 99334 Exleben  
 Tel: (03 62 00) 62 30, Fax: (03 62 00) 6 23 12

Landschaftsarchitekten  
 DANE Landschaftsarchitekten DDIA  
 Schubertstraße 6, 99423 Weimar  
 Tel: (0 36 43) 40 04 46, Fax: (0 36 43) 40 04 47

HLS-Planung  
 Ingenieurbüro HRSCH  
 Schloßhofstraße 81, 99085 Erfurt  
 Tel: (03 61) 6 64 80-0, Fax: (03 61) 6 64 80-99

Putzrestaurator  
 Herr Reinhard Weise  
 Inselplatz 9 a, 07743 Jena  
 Tel: (0 36 41) 82 80 00

Baustoffgutachten  
 Ingenieurbüro f. Bauwerkserhaltung Weimar  
 GmbH  
 Industriestraße 2, 99427 Weimar  
 Tel: (0 36 43) 4 39 60, Fax: (0 36 43) 43 96 55

Elektroplanung  
 EPIC Elektroplanung GmbH  
 Postfach 7 71, 99015 Erfurt  
 Tel: (03 61) 22 02 10, Fax: (03 61) 2 20 21 21

Metallrestaurator  
 Dipl. Rest. (FH) Bernhard Mai  
 Ligusterweg 23, 99097 Erfurt  
 Tel: (03 61) 4 21 24 75, Fax: (03 61) 4 21 24 75

Übergabe an	Datum	Index	Datum	Anderung	Gez.

Alle Maße und technischen Details sind am Bau verantwortlich zu prüfen!  
 Alle Maße sind Fertigteilmäße incl. Putz!

**SCHETTLER & WITTENBERG ARCHITEKTEN**

Lisztstraße 24 / 99423 Weimar / Fon (03643) 86450 / Fax (03643) 864519

Phase: Ausführungsplanung Bauzeit: Haus am Horn, Weimar	Bauherr: Freundeskreis der Bauhausuniversität Weimar 99423 Weimar
Leistung: Ansicht Norden, Osten, Süden, Westen Abbruch/Rekonstruktion	Vorhaben: Denkmalpflegerische Sanierung und Umbau "Haus am Horn" Am Horn 61 99425 Weimar

Gez.: TW Datum: 14.07.98 Maßstab: 1/50	Freigabevermerk: .. <b>WEHAH</b> Blatt-Nr.: 431 Abbruch/Rekonstruktion
--	--