



- Legende
-  Bestand
 -  Neubau
 -  Abbruch
 -  Abbruch

Absolute/relative Höhen:
 +Höhe ±0.00 = 2318lmüNN
 - ▽ =Oberkante Fertighöhe/Bestandshöhe bzgl. 0.00
 - △ =Unterkante Fertighöhe/Bestandshöhe bzgl. 0.00

Alle Maße sind Fertigteilm Maße incl. Putz.

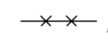
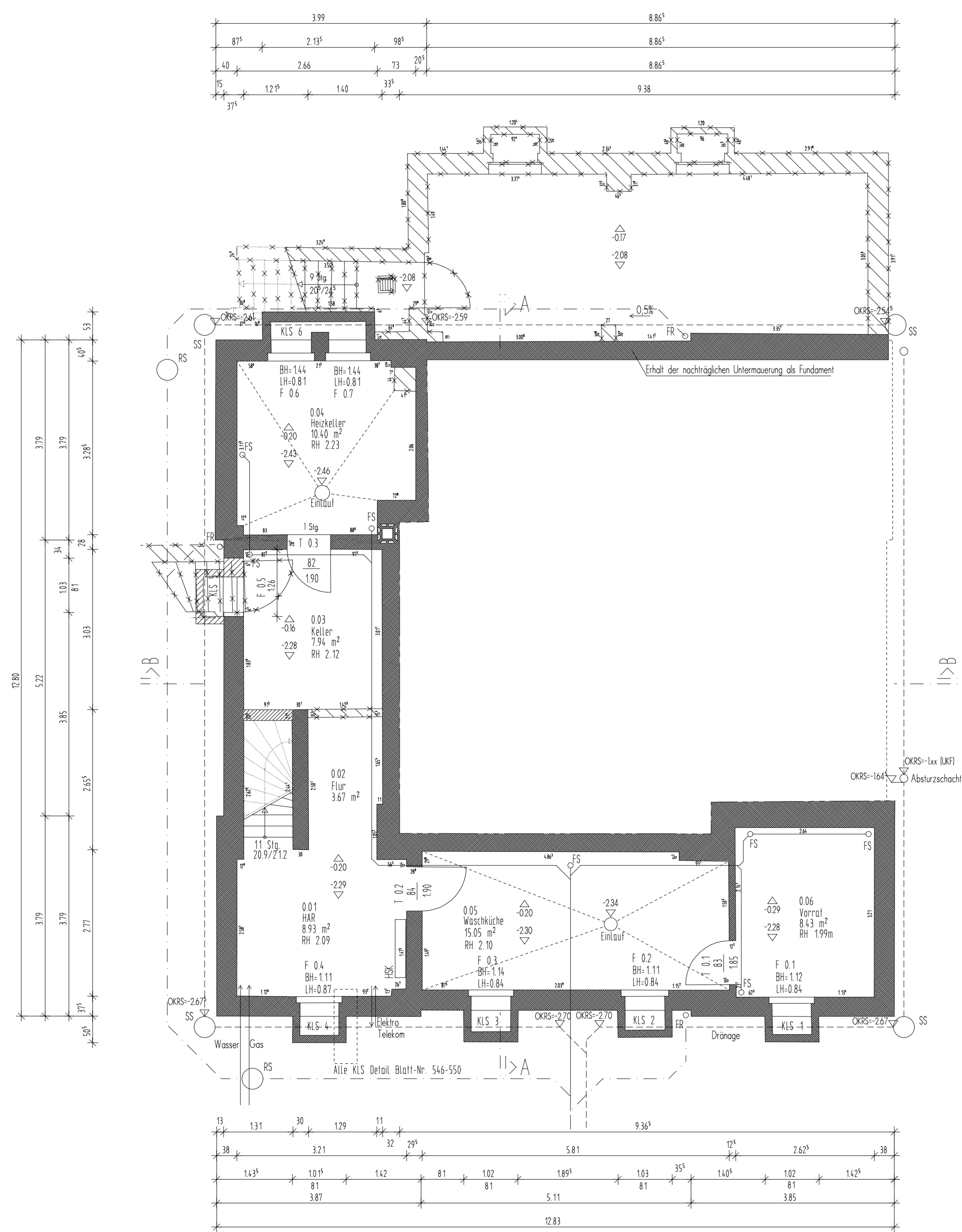

Projektsteuerung
 GKI - Gesellschaft für Kommunabau
 in Thüringen mbH
 Melanchtonstraße 12, 99084 Erfurt
 Tel: (03 61) 227-0, Fax: (03 61) 227-1036

Architekten
 Schettler & Wittenberg
 Architekten
 Lisztstraße 24, 99423 Weimar
 Tel: (0 36 43) 8 64 50 Fax: (0 36 43) 86 45 19

Tragwerksplanung
 Ingenieurbüro für Baustatik/Konstruktion
 Felix Fährmann
 Lisztstraße 29, 99423 Weimar
 Tel: (0 36 43) 85 13 56, Fax: (0 36 43) 85 13 58

Restaurator
 COREON Restaurierungsatelier
 Klostergasse 107 a, 99334 Exleben
 Tel: (03 62 00) 62 30, Fax: (03 62 00) 6 23 12

Landschaftsarchitekten
 DANE Landschaftsarchitekten DDLA
 Schubertstraße 6, 99423 Weimar
 Tel: (0 36 43) 40 04 46, Fax: (0 36 43) 40 04 47

HLS-Planung
 Ingenieurbüro HRSCH
 Schloßhofstraße 81, 99085 Erfurt
 Tel: (03 61) 6 64 80-0, Fax: (03 61) 6 64 80-99

Putzrestaurator
 Herr Reinhard Weise
 Inselplatz 9 a, 07743 Jena
 Tel: (0 36 41) 82 80 00

Baustoffgutachten
 Ingenieurbüro f. Bauwerkserhaltung Weimar
 GmbH
 Industriestraße 2, 99427 Weimar
 Tel: (0 36 43) 4 39 60, Fax: (0 36 43) 43 96 55

Elektronplanung
 EPIC Elektronplanung GmbH
 Postfach 7 71, 99015 Erfurt
 Tel: (03 61) 22 02 10, Fax: (03 61) 2 20 21 21

Metallrestaurator
 Dipl. Rest. (FH) Bernhard Mai
 Ligusterweg 23, 99097 Erfurt
 Tel: (03 61) 4 21 24 75, Fax: (03 61) 4 21 24 75

Übergabe an	Datum	Index	Datum	Änderung	Gez.

Alle Maße und technischen Details sind am Bau verantwortlich zu prüfen!
 Alle Maße sind Fertigteilm Maße incl. Putz!

SCHETTLER & WITTENBERG ARCHITEKTEN

Lisztstraße 24 / 99423 Weimar / Fon (03643) 86450 / Fax (03643) 864519

Phase: Ausführungsplanung Bauwerk: Haus am Horn, Weimar	Bauherr: Freundeskreis der Bauhaus-Universität Weimar e.V. Geschwister-Scholl-Straße 8 99423 Weimar
Leistung: Grundriß Kellergeschoß Abbruchplanung/Rekonstruktion	Vorhaben: Denkmalpflegerische Sanierung und Umbau "Haus am Horn" Am Horn 61 99425 Weimar

Gez.: TW Datum: 25.08.98 Maßstab: 1/50	Freigabevermerk: .. WEHAH Blatt-Nr.: 4 11 Abbruch/Rekonstruktion
--	---