Weimar, Hof des Künstlerheims mit „Statue Otto des Faulen".

fot. 1909

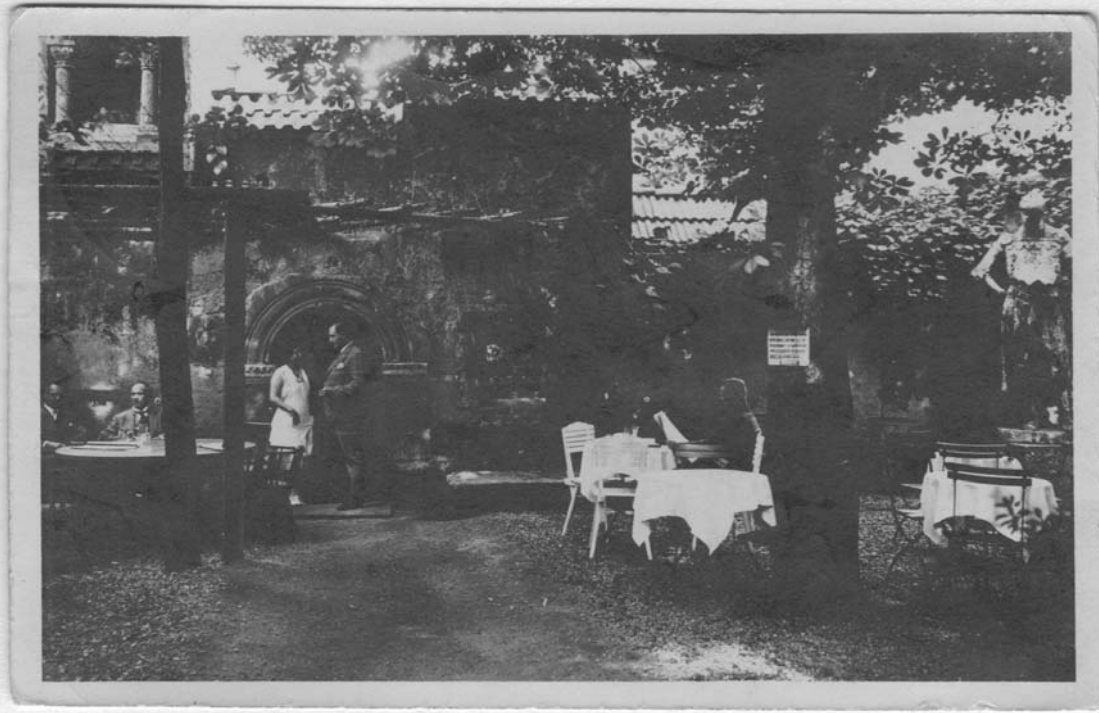

fot. um 1925

Hof des Künstlerheimes mit der Statue "Otto der Faule"

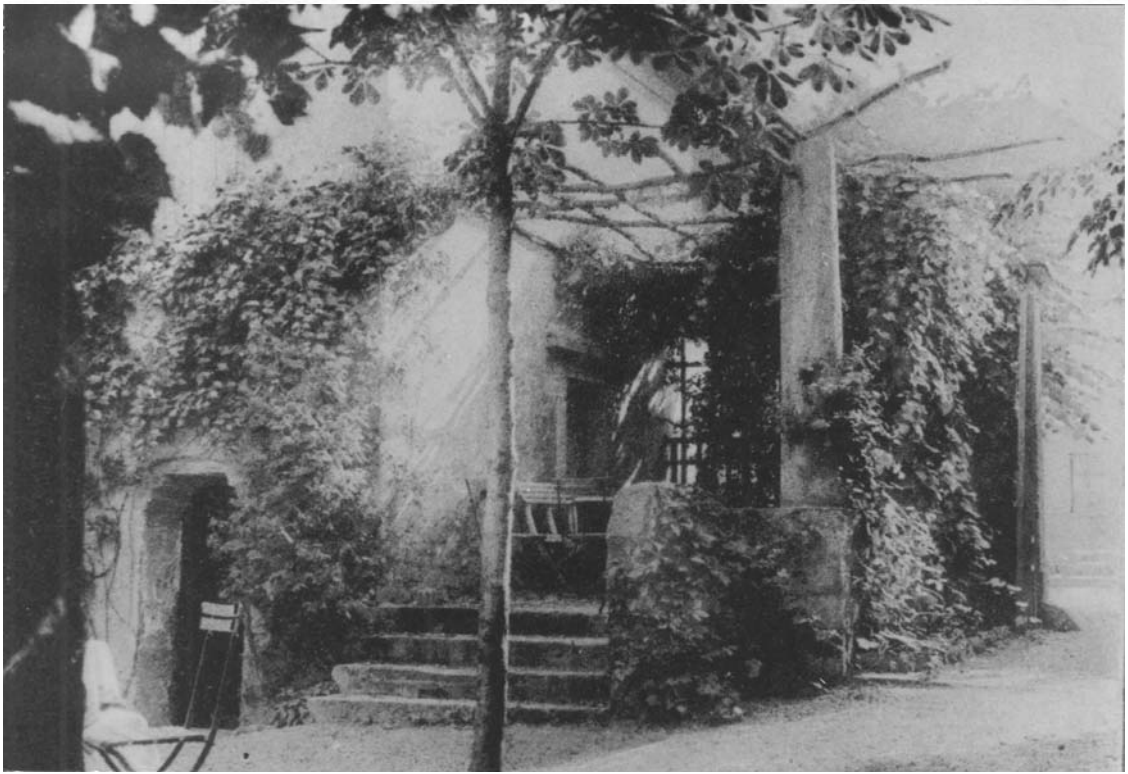

322. Weimar, Künstlerheim.
Verlag v. Zadler u. Vogel Darmstadt 1895.